BOLETÍN 006 **Tuxtla, Gutiérrez, Chiapas a 27 de junio de 2014**

Disturbio Tropical en el Pacífico incrementa su probabilidad de evolucionar a ciclón tropical

- Baja presión en el pacifico incrementa a un 40 por ciento de probabilidad de evolucionar a ciclón tropical. Su circulación favorece la entrada de humedad hacia los estados del sur y sureste del país y se espera que el fin de semana se encuentre mejor organizada.

Autoridades estatales de protección civil reforzarán las medidas de preparación y prevención en el estado, debido a una amplia zona de inestabilidad ubicada en el Océano Pacífico, la cual actualmente cuenta con un 40 por ciento de probabilidad de evolucionar a ciclón tropical.

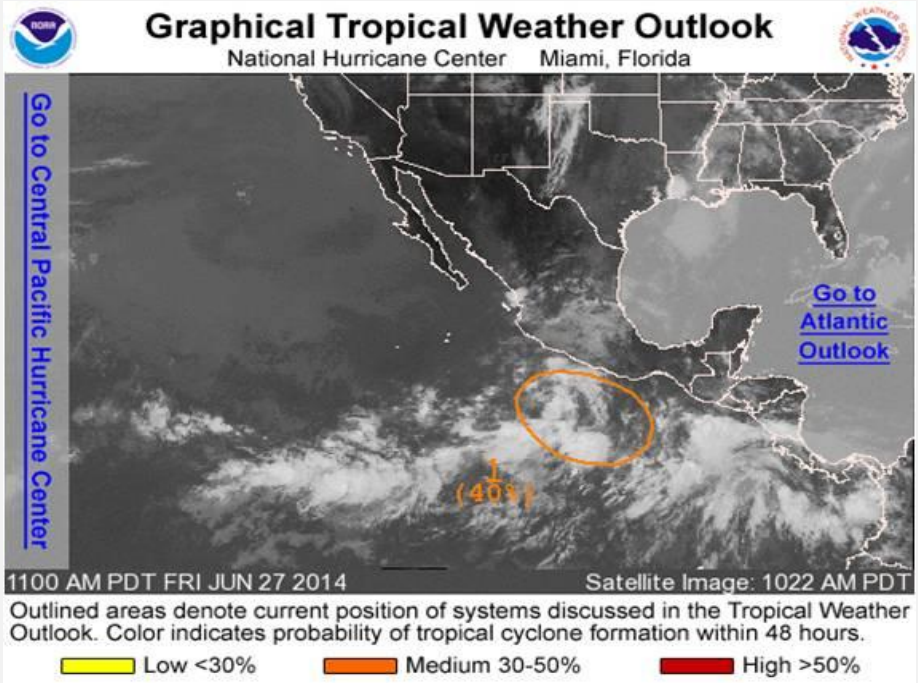

Cabe destacar que según el Servicio Meteorológico Nacional, el sistema mantendrá lluvias de fuertes a intensas en regiones del sur y centro del territorio nacional. La amplia zona de inestabilidad, en el Océano Pacífico, está localizada aproximadamente a 500 km al suroeste de las costas de Oaxaca, y muestra un porcentaje elevado de probabilidad de desarrollo ciclónico para las próximas 48 horas.

BOLETÍN 006 **Tuxtla, Gutiérrez, Chiapas a 27 de junio de 2014**

Se exhorta a la población a consultar los avisos que emiten el Servicio Meteorológico Nacional, Protección Civil y las autoridades estatales y municipales.

Actualmente al mapa de alerta por lluvias en el estado, mantiene alerta verde en las regiones Sierra Mariscal, Frailesca, Istmo Costa y Soconusco por lluvias superiores a los 50 milímetros. Dicho sistema aportará entrada de humedad hacia los estados del sur y centro de México, lo cual generará lluvias muy fuertes en Chiapas acompañadas de tormentas eléctricas.

La Comisión Nacional del Agua dio a conocer que para el día domingo, se prevé el ingreso de una nueva onda tropical a la Península de Yucatán por lo que se espera un disminución de la temperatura máxima de 2 a 3 grados centígrados.

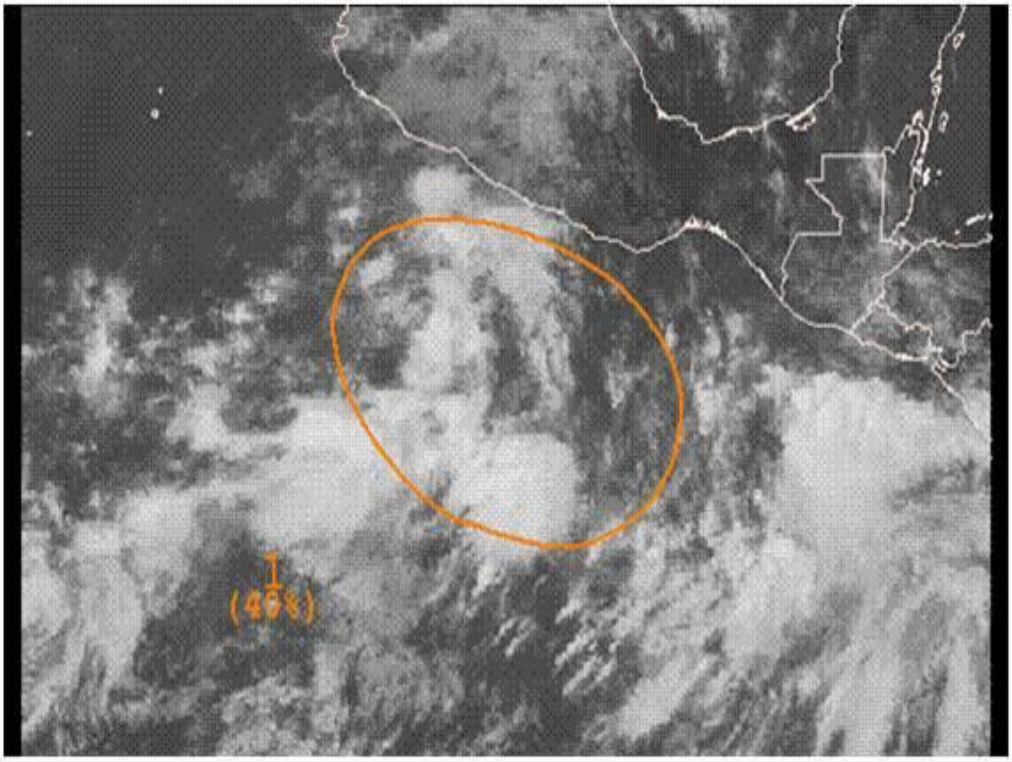

Cabe destacar que debido a las constantes precipitaciones de los últimos días, el suelo en algunas regiones se ha reblandecido, por lo que pudieran registrarse deslaves, deslizamientos de laderas, desbordamientos de ríos y arroyos, o afectaciones en caminos y tramos carreteros, así como inundaciones en zonas bajas y saturación de drenajes en zonas urbanas; por ello, se exhorta a la población a tomar precauciones y mantenerse atenta a los llamados de Protección Civil y autoridades estatales y municipales.

Por otro lado se sugiere a toda la población realizar revisión de las condiciones de los techos, ya que algunos materiales como lamina, cartón o palma son susceptibles de desprenderse por la acción de los vientos, por lo que es necesario reforzarlos.

Así mismo, se destaca la importancia de la elaboración del plan familiar de protección civil, donde se recomienda que en familia se identifique si se vive en zona de riesgo, se ubique el refugio temporal más cercano, se tenga a la mano alimentos y agua embotellada así como los documentos importantes, se realicen simulacros de evacuación y se designen tareas específicas a cada uno de los integrantes.

Finalmente se indica a la población que para cualquier asesoría, se puede acudir a la unidad municipal de protección civil, o visitar la página **www.proteccioncivil.chiapas.gob.mx** en donde podrá encontrar toda la información pertinente en materia de prevención.