BOLETÍN 002 **Tuxtla, Gutiérrez, Chiapas a 25 de junio de 2014**

Continuarán las lluvias en Chiapas, afirman autoridades de Protección Civil del Estado.

- **Autoridades estatales de Protección Civil piden a la población extremar precauciones ante posibles lluvias intensas ocasionadas por el paso de la Onda Tropical número 5.**
- **Se mantiene monitoreo ante la intensa actividad ciclónica.**

A pesar de que la onda tropical No.5 se encuentra débil al occidente de Guerrero, autoridades estatales de Protección Civil, de manera preventiva no descartan lluvias intensas en Chiapas durante los próximos días.

La Comisión Nacional del Agua dio a conocer que actualmente un sistema de alta presión continuará favoreciendo vientos del este y sureste sobre Tabasco y parte de Chiapas; además, la entrada de una masa de aire relativamente seca sobre el oriente de ambos estados por parte del Mar Caribe, generará condiciones de cielo mayormente despejado, un limitado potencial de lluvias, así como un incremento de 1 a 2 °C en los valores de temperatura máxima; mientras que por la tarde y noche, la confluencia de vientos sobre la porción centro y sur de Chiapas, sumado con la constante entrada de humedad proveniente de la zona de convergencia intertropical, va a mantener alta la probabilidad de chubascos fuertes a muy fuertes en esa porción del Estado.

Asimismo, Guerrero y Oaxaca serán influenciados por el canal de bajas presiones que se extenderá a lo largo del centro de la República Mexicana, generando condiciones de inestabilidad a partir de la tarde, condición reforzada por la divergencia de niveles altos, lo que va a favorecer un potencial de lluvias fuertes a muy fuertes.

En un comunicado de alertamiento, la Coordinación Nacional de Protección Civil informó que para los próximos días y derivado del paso de la Onda Tropical número 5, la cual se ve reforzada por una zona de inestabilidad, aportará fuerte humedad hacia la región Centro y Sur del país, lo que podría propiciar lluvias superiores a los 75 milímetros durante los próximos 3 días.

BOLETÍN 002 **Tuxtla, Gutiérrez, Chiapas a 25 de junio de 2014**

Se prevé Onda Tropical número 6

Para el día viernes se prevé que una nueva onda tropical, la número 6 llegue al sur del Golfo de Tehuantepec, lo que podría aumentar fuertemente la humedad hacia el sureste mexicano, por lo que se reforzarán las acciones de preparación y prevención en caso de ser necesario.

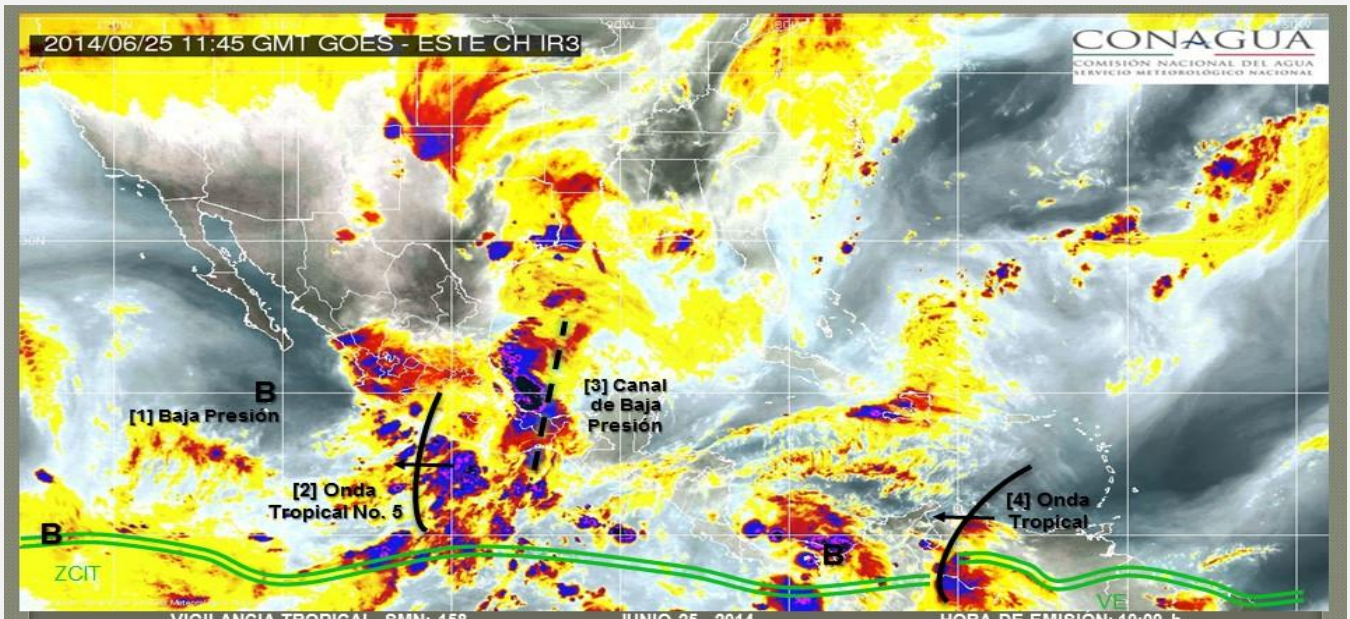

VIGILANCIA TROPICAL SMN: 158 JUNIO 25, 2014 HORA DE EMISIÓN: 10:00 h

[1] Baja presión de 1011 hPa, se ubica cerca de 20.0°N y 111.0°W en el Océano Pacífico; con características de estacionaria. Se localiza a 245 km al sur-suroeste de Cabo San Lucas, B.C.S. Presenta vientos de 25 km/h con rachas de 35 km/h. Mantiene la presencia de un ligero efecto de mar de viento hacia la costa sur de Baja California Sur; además de propagación de nublados sobre Sinaloa y Nayarit lo que refuerza la lluvias sobre dichas entidades.
[2] Onda Tropical No. 5, se localiza en 101°W y 14°N, se desplaza a lo largo de costas del Guerreo y Michoacán, avanza hacia el oeste a una velocidad de 28 km/h, mantendrá favoreciendo condiciones de tiempo severo en el sur, centro y occidente del territorio nacional.
[3] Canal de baja presión, ubicada aproximadamente en 93°W, extendido sobre el sur, sureste y oriente del territorio nacional hasta el centro del Golfo de México, refuerza las condiciones de tiempo severo sobre entidades de dichas regiones, incluyendo algunas entidades del centro del país.
[4] Onda Tropical se localiza en 66°W y 16°N con 70°W y 10°N, frente a costas de Venezuela y Colombia, moviéndose rápidamente a 40 km/h se desplazará a lo largo del Mar Caribe, además de interactuar con la vaguada ecuatorial, por sus características este sistema se mantendrá en vigilancia.

Elaboró Pronosticador: Pamela García.